

CASI MAG

Le journal des activités sociales du CASI Paris Nord

N°18 - Décembre 2025

LE JOURNAL DES ACTIVITÉS SOCIALES DU CASI PARIS NORD

CASI
|| PNO

COMITÉ DES ACTIVITÉS SOCIALES
ET CULTURELLES INTER-ENTREPRISES
DE PARIS NORD

www.casipno.fr



SOMMAIRE

- **Edito**

- **Enfance - Jeunesse**

Retour sur activités 2nd semestre 2025
Mini séjours printemps + journée
Ateliers des Petitzégrands

- **Adultes - Familles**

Retour sur activités 2nd semestre 2025
Activités Adultes/Familles
Les Issambres
Ateliers des Grandzécurieux
Calendrier billetterie spéciale

- **Billetterie**

Billetterie saison

- **Rencontres**

Interviews Emeline Castelain
& Farid Massaoudi

- **Divertissement**

Nos recommandations culturelles
Coups de cœur des bibliothécaires
À vos méninges prêts, partez !
La recette du chef de Joncherolles

- **Actualités**

Bilan économique 2024
Prix de la BD
Théâtre Traversière

- **Informations**

Nos installations
Qui fait quoi ?
Infos pratiques

p.3

p.5-6
p.7-10
p.11

p.13
p.14-26
p.27
p.29
p.30-31

p.33

p.35-38

p.40
p.41-43
p.44
p.45

p.47-48
p.49-50
p.51

p.53
p.54
p.55

CASI IPNO

COMITE DES ACTIVITES SOCIALES
ET CULTURELLES INTERENTREPRISES
DE PARIS NORD

CASI MAG

Journal du CASI Paris Nord
185, rue du faubourg Saint-Denis
75010 Paris
Tél. 01 53 20 66 36 / 212 033
www.casipno.fr

Directeur de publication
Pierre-Marie Jumeaucourt

Responsable de communication
Amal Ahmed

Crédits Photos
CASI Paris Nord, Envato
elements, Arnaud SOBCZYK,
legrandpointvirgule, Sébastien
Devos, Parc Astérix, Cirque
Micheletty, PortAdventura, W.
Beaucardet, @disney, @Damso,
Sophie-FP, Fabienne Rappeneau,
Martin Vangaeveren,
Benoit Fougeirol, Tibaut
Chouara, TerminusNord
& Chat GPT.

Impression
Rivet presse Edition Limoges





EDITO

« Nous devons collectivement resserrer les liens, bâtir des ponts de solidarité, faire front et défendre ensemble ce bien commun. »

Chères cheminotes, chers cheminots,

En 2026, cela fera 40 ans que les Cheminots et leurs représentants gèrent les Activités Sociales et Culturelles (ASC). Cette année 2026 est donc une étape majeure pour la communauté cheminote. Pour mémoire, ce sont des années de luttes syndicales, de constructions déterminées pour que nous ayons accès, comme tous les salariés, à des activités sociales et culturelles accessibles et porteuses de sens.

Cela fait donc quatre décennies que nos ASC sont un pilier du modèle social cheminot. Celles ci rompent l'isolement organisé par les directions, elles cultivent la solidarité au quotidien.

Nos ASC offrent à nos enfants, à nos familles, aux retraités, des moments de culture, de découverte et de détente, dans une société qui ne cultive que le repli sur soi, la compétition et les inégalités.

Nos directions n'ont qu'un but pour 2026 : remettre en question ce conquis social.

Le plan est simple : création de filiales pour répondre aux appels d'offres pour la privatisation du service public ferroviaire, éclatement de Fret SNCF.

Avec l'éclatement organisé, c'est l'universalité d'accès aux ASC qui est en danger et cela risque de créer l'inégalité d'accès selon les statuts ou les entreprises d'appartenance.

Nous ne devons en rien céder à la résignation. Tout ceci n'est pas une fatalité.

Nous devons collectivement resserrer les liens, bâtir des ponts de solidarité, faire front et défendre ensemble ce bien commun. Nous sommes Cheminots, engagés dans un même service public, porteurs d'une même culture du collectif.

C'est avec cette volonté que le CASI de Paris Nord a conçu ce programme d'activités pour le premier semestre 2026. Des propositions pour offrir la possibilité à chacune et chacun de découvrir, de respirer, quel que soit son métier, sa qualification, son âge ou son statut.

Nos activités sont conçues pour rassembler, pour créer du social, pour partager, dans une période de tension politique et économique.

Nos activités sont aussi le fruit du travail de l'ensemble du personnel technique de notre CASI. Ce personnel que je veux ici remercier pour son investissement dans la préparation, l'organisation et le déroulé des activités. Un personnel inquiet également pour son avenir dans le cadre de la politique de casse de l'entreprise menée par nos directions.

Nos activités porteuses de valeurs ne sont pas de simples slogans. Nous défendons les valeurs de paix, d'humanité et de solidarité. Ces valeurs prennent vie dans nos activités.

Je vous invite donc à participer massivement aux activités du CASI de Paris Nord.

Ensemble, continuons à faire vivre l'esprit cheminot.

Tous Cheminots.

Pierre-Marie JUMEAUCOURT
Élu CGT, Secrétaire du CASI de Paris Nord.



ENFANCE - JEUNESSE





Journée intercentre
Mitry



ACM Chambly
Visite à Paris



Les Petits filous normands
Normandie



ACM Nogent



ACM Chambly



Sur la Terre des dinosaures
Aveyron



Journée intercentre
Mitry

Retour sur les activités du 2nd semestre 2025

Les activités enfance-jeunesse du 2ème semestre 2025 auront encore une fois marqué les esprits des enfants de cheminots.

La journée intercentre de juillet ravit les enfants et devient un moment annuel fort, attendu par toutes et tous.

Les mini séjours de l'été et de la Toussaint ont à nouveau fait carton plein ; les enfants découvrent, s'amuse, partagent et grandissent avec le CASI. Près de 500 enfants ont participé aux activités enfants du CASI, une belle démonstration de l'attachement aux valeurs et aux choix du CASI de Paris Nord.



Sur la Terre des dinosaures
Aveyron



ACM Nogent



Journée intercentre
Mitry



ACM Chambly



Les P'tits filous normands
Normandie



ACM Chambly



Journée intercentre
Mitry



Journée intercentre
Mitry

9/12
ANS

GLOIRE À L'ART DE RUE

NOUVEAUTÉ

Dates : Du lundi 20 au vendredi 24 avril 2026 (zones B et C).

Hébergement : Cité des sciences vertes à Toulouse. Chambres de 3 à 6 lits avec sanitaires.

Transport : Train jusqu'à Toulouse.

2 POINTS

T1	T2	T3	T4
132€	185€	238€	264€

Coût réel : 529€

Période d'inscription :
du 02 février au 05 mars 2026



La culture urbaine t'attend dans la ville **rose** !

✓ L'ART DE RUE A DU CORPS

Bouge ton corps en rythme (ou pas !) lors d'un atelier de hip hop ! Déhanche-toi au rythme du HIP HOP en suivant les conseils de la danseuse professionnelle Rosy Scott. Que tu sois novice ou habitué(e) des battles, synchronise-toi avec ton équipe et prépare tes meilleurs pas lors des répétitions. Puis chauffe le micro grâce à un atelier de BEATBOX.

✓ L'ART DE RUE A DES YEUX

Lance-toi dans ta propre création visuelle dans un atelier dédié au graffiti et laisse la bonne humeur de COJEE guider ta main pour une initiation au graff. Enfile ton équipement protecteur et laisse parler ta créativité afin d'aboutir à ton premier graffiti. Tu pourras aussi, avec les autres jeunes, participer à la création d'un graff propre à ton groupe.

✓ L'ART DE RUE A DU CŒUR

Initie-toi à cet art si particulier qu'est le théâtre d'improvisation ! Découvre les bases de la prise de parole en public, et touche du doigt les piliers de l'impro : le "lâcher prise", l'acceptation... Bénéficie d'un cadre drôle et interactif avec les membres de la compagnie Synapse ! Découvre le RAP ou le SLAM. Apprends à poser des idées sur le papier, puis à les communiquer dans un rythme qui est le tien et qui te mettra à l'aise.

En plus d'une quantité incroyable de rire et de fun, cette semaine sera ponctuée de visites de la ville, de découvertes et de jeux ensemble.

LES PETITS BRETONS

4/9
ANS

Dates : Du lundi 20 au samedi 25 avril 2026 (zones B et C).

Hébergement : Centre de vacances du « Steredenn » à Douarnenez. Chambres de 2 à 5 lits avec sanitaires

Transport : Train jusqu'à Quimper puis autocar.

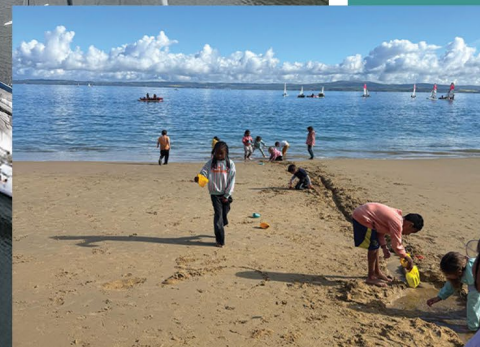

2 POINTS

T1	T2	T3	T4
145€	203€	261€	290€

Coût réel : 580€

Période d'inscription :
du 02 février au 05 mars 2026

Des jeux collectifs et petites veillées seront proposés par notre équipe d'animation aux petits soins ! Doudous bienvenus.

✓ DOUARNENEZ, VILLE LÉGENDAIRE BRETONNE !

Accueil au centre du « Steredenn », situé à 100 mètres de la plage et du port de plaisance. Cap à l'Ouest, larguez les amarres et direction Douarnenez ! Nos apprentis marins vont découvrir l'Océan et vivre des vacances en bord de mer où balades, jeux et pêche rythmeront la vie de nos moussaillons. Les premières découvertes de la Bretagne et de la vie en colo, pour grandir ensemble en s'amusant !

✓ CÔTÉ PÊCHE

- Exploration du bord de mer et recherche de crabes, anémones, étoiles de mer... et création d'un aquarium sur le centre.
- 1 sortie en bateau collectif et relevé d'un casier.
- Pêche à pied et observation de la faune marine.

Durant ce séjour, tu t'essayeras à différentes techniques de pêche et tu découvriras l'environnement marin et le respect de ce qui t'entoure.

✓ CÔTÉ DÉCOUVERTE

- Fabrication d'un tableau de nœuds marins.
- Construction de châteaux de sable.
- Visite du musée des bateaux : monter à bord d'anciens bateaux et découvrir la vie de matelot
- Dégustation de produits locaux et des fameuses crêpes bretonnes !

6/10
ANS

L'aventure DÉFIPLANET'

Dates : Du samedi 18 au samedi 25 avril 2026 (zones B et C).

Hébergement : Hôtel insolite au parc Défiplanet Chambres de 2 à 6 lits avec sanitaires.

Transport : Train jusqu'à Poitiers puis autocar.



3 POINTS

T1

157€

T2

220€

T3

283€

T4

315€

Coût réel : 630€

Période d'inscription :
du 02 février au 05 mars 2026



Situé en plein coeur d'un domaine de 50 hectares, près de Poitiers dans la Vienne, le parc Défiplanet' est l'endroit magique et insolite parfait pour un séjour créateur de souvenirs. Ce parc à thème ludique et pédagogique saura surprendre les enfants grâce à la variété des activités proposées et l'hébergement insolite sera une expérience supplémentaire !

✓ AU PROGRAMME

- On embarque dans la légende avec « Mission AREKA » la quête des pierres de vie. Participe à une quête interactive et ludique, pleine de mystères à travers une aventure participative.
- Parcours accrobranche. Des parcours aux niveaux adaptés aux capacités de chacun avec des sensations toutes uniques !
- On joue à Robin des Bois avec une séance de tir à l'arc.
- On embarque pour la chasse au trésor « Les mystères du domaine »
- Minigolf.

Et une multitude d'autres activités à découvrir sur le parc (espace lagon, ferme pédagogique...), sans compter les jeux et veillées proposés par une équipe d'animation au top !



NOUVEAUTÉ

UNE JOURNÉE AU CIRQUE EN FAMILLE

Date : Samedi 20 juin 2026.

Le Cirque Micheletty et tous ses artistes vous accueillent dans un décor inattendu fait de chapiteaux, d'animations de spectacles et de lumières. Une véritable immersion dans le monde du cirque pour partager des moments uniques dans un environnement dépayssant et magique.

1 POINT

Tarif enfant (4 à 15 ans) : 10€ au lieu de 32€

Tarif adulte : 15€ au lieu de 37€

Période d'inscription : du 01 avril au 06 mai 2026



AU PROGRAMME :

De 10h à 12h15 : **Tous en piste !** Ateliers d'initiation aux arts du cirque pour faire découvrir aux petits et grands les arts du cirque et de la piste (jonglerie, équilibre sur boule et sur fils de fer, rouleau américain, trapèze, acrobatie...)

De 12h15 à 13h30 : **Tous à table !** En présence des artistes

De 14h à 15h30 : **Tous au spectacle !** Spectacle professionnel sans animaux, présenté par les artistes qui ont accompagné la journée.



Ateliers des Petitzégrands

1 POINT

5€



Atelier customisation de baskets - 12/14 ans

Samedi 24 janvier 2026 de 14h à 15h30

Restaurant d'entreprise CASI Paris-Nord

112 rue de Maubeuge, 75010 Paris

Donne une nouvelle vie à tes baskets !

Customise-les avec l'Atelier Lutèce accompagné d'un artiste pour en faire une pièce unique.

Date limite inscription : 30/12/25



Atelier bricolage petit train en bois - 5/7 ans

Dimanche 8 février 2026 de 14h à 15h30

Les inventeurs - 12 bis esplanade Nathalie Sarraute, 75018 Paris

Binôme 1 enfant/1 parent.

Crée ton propre train miniature !

Assemble, peins et invente ton univers pour des heures de jeu.

Date limite inscription : 07/01/26



Atelier pâtisserie - 9/11 ans

Samedi 21 mars 2026 de 14h à 16h

Les ateliers de Mme Chouquette - 3 rue d'Argenson, 75008 Paris

Deviens un vrai petit chef pâtissier !

Apprends les bases, crée tes douceurs et repars avec tes recettes.

Inscriptions : 19/01/26 au 19/02/2026



Atelier Légo - 6/9 ans

Samedi 11 avril 2026 de 10h30 à 12h30

Restaurant d'entreprise CASI Paris-Nord

112 rue de Maubeuge, 75010 Paris

Construis ton Rover LEGO® motorisé !

Amuse-toi en explorant l'ingénierie et la mécanique avec Play-Well.

Inscriptions : 09/02/26 au 12/03/2026



Atelier à la ferme - 6/10 ans

Samedi 30 mai 2026 de 14h à 17h

La Ferme de Gally - 114 avenue de Stalingrad, 93200 Saint Denis

Découvre la vie à la ferme !

Fais ton pain, plante, goûte et repars avec tes créations.

Inscriptions : 30/03/26 au 05/05/2026



Atelier enquête scientifique - 10/12 ans

Samedi 6 juin de 10h à 12h

Einstein family - 19 rue du docteur Goujon, 75012 Paris

Tu devras retrouver et analyser les indices laissés sur le lieu du crime.

L'extraction d'ADN, UV, l'étude d'empreintes, l'utilisation de colorants magiques n'auront plus de secret pour toi.

Inscriptions : 07/04/26 au 06/05/2026



ADULTES - FAMILLES

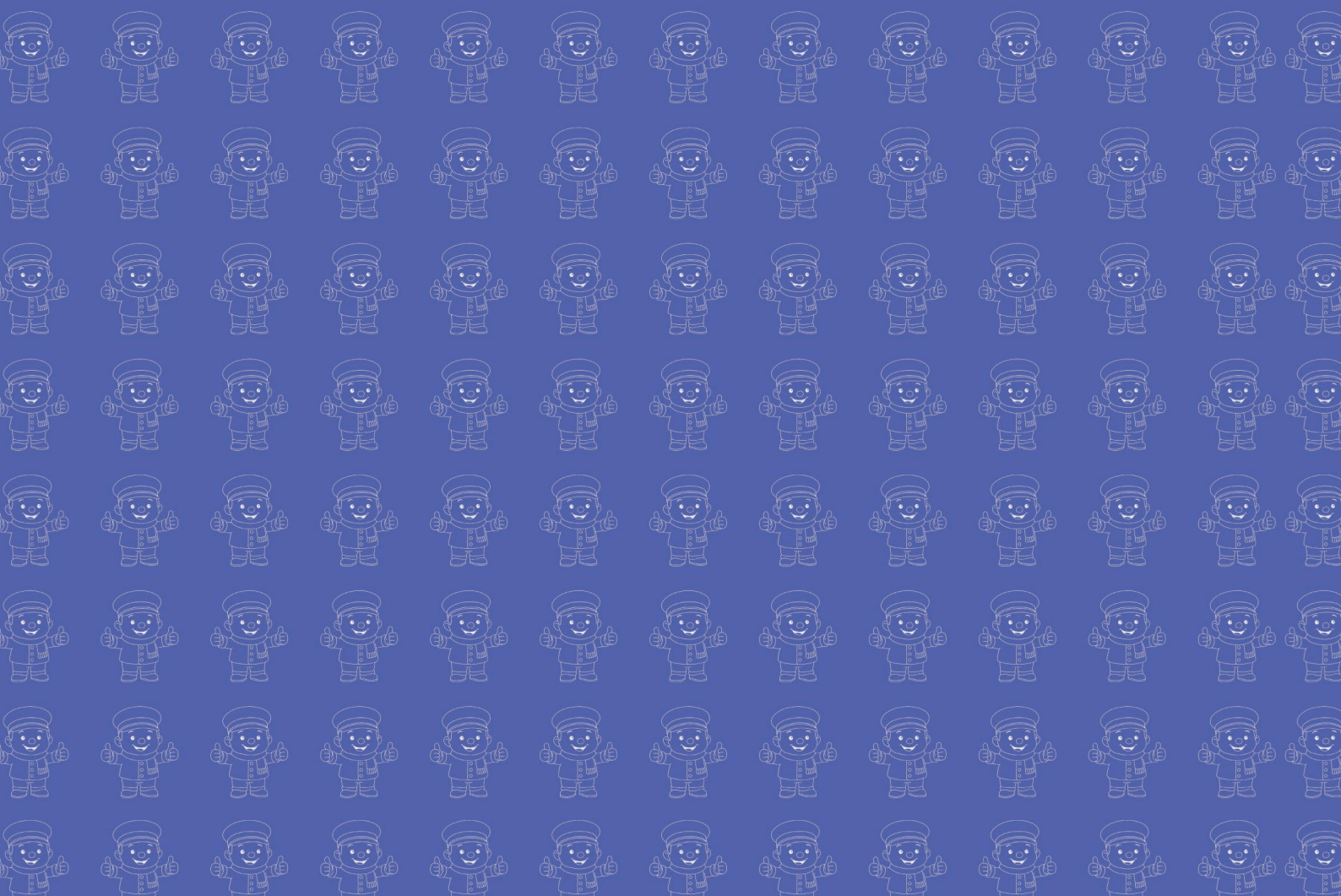



La Mer de Sable
Ermenonville



Le chat botté le musical
La Gaîté Montparnasse - Paris



Parc Astérix
Plailly



Atelier céramique
Paris



Dédicace Manu Key
Paris Nord



Patson
Théâtre Traversière
Paris



Parc Astérix - Peur sur le parc
Plailly

Retour sur les activités du 2nd semestre 2025

Le 2ème semestre 2025 voit la participation aux activités adultes familles atteindre des records.

De juillet à novembre, plus de 7400 billets vendus pendant les semaines du cinéma, près de 5000 participants aux mercredis de l'été et plus de 3900 sur les autres activités.

Gros démarrage également pour la billetterie spéciale avec déjà plus de 700 participants.

Encore un semestre réussi grâce à la participation des agents et de leur famille qui renouvellent leur confiance envers le CASI pour leurs moments de loisirs, culture et divertissement.

Disney sur glace, Rêvons Ensemble Adidas Arena

SAMEDI 10 JANVIER 2026 - SÉANCE À 14H OU 17H30

Célébrez la magie des contes Disney à travers un spectacle féérique, mêlant patinage artistique, décors magnifiques et effets visuels enchanteurs.

CATÉGORIE 1

1 POINT

TARIF ADULTE : 25€ AU LIEU DE 54€

TARIF ENFANT 0-11 ANS : 20€ AU LIEU DE 44€

EXTÉRIEUR : 39€ *

INSCRIPTIONS : DU 28 NOVEMBRE AU 29 DÉCEMBRE 2025

Aquarium Sealife – Val d'Europe

SAMEDI 17 JANVIER 2026

Une immersion fascinante au Sealife, à la découverte de plus de 2 250 animaux marins et d'un impressionnant tunnel océanique inspiré du Titanic.

1 POINT

GRATUIT - DE 2 ANS

TARIF ADULTE : 14€ AU LIEU DE 24€

TARIF ENFANT 2-11 ANS : 9€ AU LIEU DE 19€

EXTÉRIEUR : 19€ *

INSCRIPTIONS : DU 28 NOVEMBRE AU 29 DÉCEMBRE 2025

Oxmo Puccino – Adidas Arena

VENDREDI 23 JANVIER 2026 À 20H

Le rappeur Oxmo Puccino revient sur scène pour un concert exceptionnel à l'Adidas Arena. Dès 20h, le poète du rap français fera vibrer le public avec ses textes emblématiques et son flow unique. Une soirée intense, entre émotions, mots puissants et énergie scénique.

CATÉGORIE 1

1 POINT

TARIF : 27€ AU LIEU DE 59€

EXTÉRIEUR : 54€ *

INSCRIPTIONS : DU 28 NOVEMBRE AU 29 DÉCEMBRE 2025

Visite de la Cité de la Musique

SAMEDI 24 JANVIER 2026

Les
Samedis
de la
Culture

La Cité de la Musique vous ouvre ses portes pour une visite au cœur d'un lieu entièrement consacré à la musique, mêlant musée, médiathèque et espaces de découverte où la musique se raconte sous toutes ses formes.

Prestations :

- Déjeuner dans un restaurant à proximité
- Visite découverte «Kandinsky – la musique des couleurs»
- Visite libre de la collection permanente

1 POINT

TARIF : 15€

GRATUIT - DE 3 ANS

INSCRIPTIONS : DU 28 NOVEMBRE AU 29 DÉCEMBRE 2025

Déjeuner au Train Bleu

JEUDI 29 JANVIER 2026 À 12H

Réservé aux adultes

Le Train Bleu, restaurant emblématique de la Gare de Lyon, offre une expérience hors du temps dans un décor somptueux mêlant histoire, élégance et gastronomie raffinée. Entre ses grandes salles classées et ses salons feutrés, ce lieu mythique incarne à lui seul l'art de vivre à la française. Plongez dans l'atmosphère unique de la Belle Époque, où chaque détail raconte une part du patrimoine parisien.

2 POINTS

TARIF : 50€ AU LIEU DE 104€

INSCRIPTIONS : DU 8 DÉCEMBRE 2025 AU 8 JANVIER 2026



FÉVRIER

Musée de l'armée

SAMEDI 7 FÉVRIER 2026

Les
Samedis
de la
Culture

Le Musée de l'Armée, situé aux Invalides à Paris, expose une vaste collection retraçant l'histoire militaire du Moyen Âge à nos jours. On y découvre notamment le célèbre tombeau de Napoléon 1er dans un cadre historique exceptionnel.

Prestations :

- Visite guidée du musée de l'Armée (matin)
- Déjeuner dans un restaurant à proximité.

TARIF : 15€

GRATUIT - DE 3 ANS

1 POINT

INSCRIPTIONS : DU 8 DÉCEMBRE 2025 AU 8 JANVIER 2026



Déjeuner au restaurant Terminus Nord

JEUDI 12 FÉVRIER 2026

PRIORITÉ AUX RETRAITÉS

Laissez-vous emporter par le charme du Terminus Nord, Sa cuisine généreuse met en valeur les grands classiques français, des fruits de mer soigneusement préparés aux plats signatures pensés pour le plaisir des gourmets. Dans un cadre raffiné et chaleureux, chaque assiette offre un moment de plaisir et de convivialité.

TARIF : 30€ AU LIEU DE 86€

2 POINTS

INSCRIPTIONS : DU 8 DÉCEMBRE 2025 AU 8 JANVIER 2026

Thalasso à Saint-Malo

SAMEDI 14 ET DIMANCHE 15 FÉVRIER 2026

Réservé aux adultes

Offrez-vous une parenthèse de bien-être à Saint-Malo, entre détente, air marin et soins thalasso face à la mer.

Prestations :

- Soins de thalassothérapie le samedi après-midi et le dimanche matin (5 soins : 3 soins individuels et 2 soins hydromassage actif en piscine ou piscine tonique)
- Un dîner traditionnel au restaurant La Verrière (hors boissons)
 - Nuit à l'hôtel (chambre disponible à 15h le samedi et jusqu'à 12h le dimanche/ Bagagerie de l'hôtel à disposition)
- Le petit déjeuner au restaurant gastronomique le Cap Horn
- Accès libre : Salle de musculation, piscine de détente en eau de mer couverte et chauffée, sauna, hammam, parcours Aquatonic

	T1	T2	T3	T4
ADULTES	170€	227€	265€	302€

T1 appliquée aux - de 30 ans et aux agents depuis - 3 ans à la SNCF
Supplément chambre individuelle : 90€

3 POINTS

AU LIEU DE 378€

INSCRIPTIONS : DU 1ER DÉCEMBRE 2025 AU 31 DÉCEMBRE 2025

ADOS - Le Grand point-Virgule

SAMEDI 21 FÉVRIER 2026 - 14H30

Plongez dans l'univers d'adolescents débordants d'énergie où chant, danse et humour se mêlent pour explorer avec légèreté les défis du quotidien. Parents et ados se retrouvent dans un spectacle à la fois drôle et touchant, pensé pour rapprocher les générations.

À partir de 4 ans.

TARIF : 10€ AU LIEU DE 30€

1 POINT

CARRÉ OR

INSCRIPTIONS : DU 16 DÉCEMBRE 2025 AU 16 JANVIER 2026

MARS

Visite guidée Paris « Les femmes dans l'histoire de France, portraits de conquérantes »

SAMEDI 7 MARS 2026

Les
Samedis
de la
Culture

Une visite guidée à travers Paris pour retracer le parcours de celles qui ont façonné l'histoire de France.

Prestations :

- Visite guidée
- Déjeuner dans un restaurant à proximité.

TARIF : 15€

GRATUIT - DE 3 ANS

1 POINT

INSCRIPTIONS : DU 5 JANVIER AU 5 FÉVRIER 2026

Journée internationale de lutte pour les droits des femmes



DU LUNDI 9 AU VENDREDI 13 MARS 2026



Ecart de salaires, temps partiels imposés, retraites amputées, violences sexistes et sexuelles, surcharge des tâches domestiques et familiales... Malgré des décennies de luttes, l'égalité entre les femmes et les hommes est encore loin d'être une réalité. Le 8 mars, est encore une journée essentielle afin de lutter pour les droits des femmes ! Chaque année le CASI Paris Nord invite les cheminotes à venir échanger sur ces questions lors de moments dédiés et offre un livre ou une BD sur le thème. Une plaquette sera envoyée au domicile des cheminotes avec compte à jour début janvier 2026.

Thalasso à Saint-Malo

SAMEDI 14 ET DIMANCHE 15 MARS 2026

Réservé aux adultes

Offrez-vous une parenthèse de bien-être à Saint-Malo, entre détente, air marin et soins thalasso face à la mer.

Voir le descriptif du séjour en page 17

3 POINTS

INSCRIPTIONS : DU 5 JANVIER AU 5 FÉVRIER 2026

Séjour à PortAventura

**DU VENDREDI 20 AU DIMANCHE 22 MARS 2026
OU DU VENDREDI 27 AU DIMANCHE 29 MARS 2026**

PortAventura est reconnu pour ses univers thématiques immersifs et ses montagnes russes spectaculaires. Adapté à tous les âges, il offre spectacles, attractions aquatiques et zones dédiées aux familles. C'est une destination idéale pour vivre des sensations fortes et passer une journée pleine d'aventure et de divertissement.

Prestations :

- Vol aller-retour PARIS – ORLY vers BARCELONE
 - * Départ prévu le vendredi à 11h55 (prévoir un rdv vers 10h)
 - * Retour prévu le dimanche à 22h45 (départ à 20h45 de Barcelone)
 - * 1 bagage à main par personne (40 x 30 x 20cm) – option bagage en soute possible à l'inscription (70€)
- Transferts en autocar de l'aéroport vers le parc
 - 2 nuits en hôtel 4* sur le parc PortAventura
- Petits déjeuners des samedi et dimanche à l'hôtel
- Diners des vendredi et samedi (boissons incluses)
- Entrées 3 jours au parc PortAventura avec 1 jour au parc Ferrari land inclus

	T1	T2	T3	T4
ADULTES	201€	268€	312€	357€
Enfants 2 – 11 ans	134€	223€	245€	290€

Pièce d'identité en cours de validité au moment du séjour à fournir à l'inscription
T1 appliquée aux - de 30 ans et aux agents depuis - 3 ans à la SNCF
Supplément chambre individuelle : 120€

3 POINTS

GRATUIT - DE 2 ANS

PUBLIC ET EXTÉRIEUR : 446€

INSCRIPTIONS : DU 28 NOVEMBRE AU 29 DÉCEMBRE 2025

« Les Goguettes » au Théâtre Bobino

LUNDI 23 MARS 2026 - 19H30

Les Goguettes est un quatuor humoristique musical qui détourne des tubes populaires pour commenter l'actualité avec esprit et légèreté. Leur spectacle mêle parodie, satire et chanson, pour un moment de rire aussi bien pour les fans de musique que pour les amateurs d'humour engagé.



1 POINT

TARIF : 25€ AU LIEU DE 50€

CATÉGORIE 1

EXTÉRIEUR : 50€

INSCRIPTIONS : DU 12 JANVIER AU 12 FÉVRIER 2026

AVRIL

Les
Samedis
de la
Culture

Beauvais

SAMEDI 4 AVRIL 2026

Découvrez Beauvais, une ville au charme historique et au riche patrimoine, où se mêlent culture, art et authenticité.

Prestations :

- Visites guidées de la cathédrale et du musée de l'Oise
- Déjeuner dans un restaurant à proximité

TARIF : 15€

GRATUIT - DE 3 ANS

1 POINT

INSCRIPTIONS : DU 2 FÉVRIER AU 2 MARS 2026

Parc Astérix - Journée ouverture du parc

DIMANCHE 5 AVRIL 2026

Passez une journée au Parc Astérix, entre aventures, rires et sensations, dans l'univers irrésistible des célèbres Gaulois.

Prestations :

- Entrée journée
- Coupons repas
- Option autocar au départ de la gare du Nord (rendez-vous à 8h45)
Tarif autocar : 5€ pour les 12 ans et plus & gratuit - de 12 ans

TARIF : 15€

GRATUIT - DE 3 ANS

1 POINT

INSCRIPTIONS : DU 2 FÉVRIER AU 2 MARS 2026

Randonnée pédestre

SAMEDI 18 AVRIL 2026

Profitez d'une journée de randonnée pour vous ressourcer au cœur de la nature et savourer la beauté des paysages qui vous entourent.

Prestations :

- Randonnée d'environ 13km aux alentours de la base de loisirs de Cergy
- Déjeuner dans un restaurant en milieu de parcours

TARIF : 10€

1 POINT

INSCRIPTIONS : DU 16 FÉVRIER AU 16 MARS 2026

Thalasso à Saint-Malo

SAMEDI 11 ET DIMANCHE 12 AVRIL 2026

Réservé aux adultes

Offrez-vous une parenthèse de bien-être à Saint-Malo, entre détente, air marin et soins thalasso face à la mer.

Voir le descriptif du séjour en page 17

3 POINTS

INSCRIPTIONS : DU 9 FÉVRIER AU 9 MARS 2026

Semaine CCGPF à Quiberon

DU DIMANCHE 12 AVRIL AU DIMANCHE 19 AVRIL 2026 (TARIF A)

PRIORITÉ AUX FAMILLES RÉSIDANTS EN ZONE B

DU DIMANCHE 26 AVRIL AU DIMANCHE 3 MAI 2026 (TARIF A)

PRIORITÉ AUX FAMILLES RÉSIDANTS EN ZONE C

DU DIMANCHE 3 MAI AU DIMANCHE 10 MAI 2026 (TARIF B)

PRIORITÉ AUX ADULTES

4 POINTS

Quiberon vous accueille le temps d'une semaine placée sous le signe du ressourcement, entre paysages côtiers et douceur bretonne.

Prestations :

- Pension complète du dimanche soir au dimanche midi
- Hébergement sur le centre CCGPF Quiberon Ar March' Du
- Transport non compris

TARIF A

	T1	T2	T3	T4
ADULTES	154€	206€	240€	274€
Enfants 3 – 11 ans	103€	172€	189€	223€

T1 appliquée aux - de 30 ans et aux agents depuis - 3 ans à la SNCF

TARIF B

	T1	T2	T3	T4
ADULTES	176€	235€	274€	314€

T1 appliquée aux - de 30 ans et aux agents depuis - 3 ans à la SNCF

TARIF CCGPF : 343€

GRATUIT - DE 3 ANS

TARIF CCGPF : 392€

INSCRIPTIONS : DU 26 JANVIER AU 26 FÉVRIER 2026

Helsinki - 4 jours / 3 nuits

DU SAMEDI 18 AU MARDI 21 AVRIL 2026

Helsinki, capitale à taille humaine, vous accueille pour un séjour de 4 jours mêlant architecture contemporaine, traditions finlandaises et douceur de vivre. Entre mer, nature et design, la ville séduit par son atmosphère paisible et son élégance scandinave.

Prestations :

- Vol aller-retour PARIS – CDG vers HELSINKI
 - * Départ prévu le samedi à 12h40 (prévoir un rdv vers 10h)
 - * Retour prévu le mardi à 19h50 (départ à 17h40 d'Helsinki)
 - * 1 bagage en soute par personne de maximum 23kg
 - + 1 bagage à main par personne (40 x 30 x 20cm)
- Transferts en autocar depuis l'aéroport
- 3 nuits dans un hôtel 3*
- Petits déjeuners
- Dîner le J1 (samedi) à l'hôtel
- Tour de la ville avec un guide francophone le J2
- 1 carnet de voyage par famille

	T1	T2	T3	T4
ADULTES	340€	453€	529€	604€
Enfants 2 – 11 ans	227€	378€	415€	491€

T1 appliquée aux - de 30 ans et aux agents depuis - 3 ans à la SNCF

Supplément chambre individuelle : 195€

GRATUIT - DE 2 ANS

PUBLIC : 755€

5 POINTS

INSCRIPTIONS : DU 15 DÉCEMBRE 2025 AU 15 JANVIER 2026

Mémorial de l'Internement et de la Déportation - Camp de Royallieu Journée Mémoire

SAMEDI 25 AVRIL 2026 À 14H

Lors d'une visite guidée de 2h, découvrez le Mémorial de l'Internement et de la Déportation de Compiègne, un site historique qui retrace le passé du camp de Royallieu et rend hommage aux déportés.

TARIF : 4€ AU LIEU DE 10€

1 POINT

INSCRIPTIONS : DU 23 FÉVRIER AU 23 MARS 2026

Grand Prix de France moto – Le Mans

DU VENDREDI 8 AU DIMANCHE 10 MAI 2026

Billet enceinte générale 3 jours

En attente des tarifs – Plus d'infos prochainement sur www.casipno.fr

INSCRIPTIONS : FÉVRIER 2026

La Tanière – Zoo Refuge 28630 Nogent-le-Phaye

SAMEDI 9 MAI 2026

1 POINT

La Tanière – Zoo Refuge est un lieu unique dédié à la protection et au soin des animaux sauvés. Ce refuge allie sensibilisation, bien-être animal et découverte dans un cadre respectueux et éducatif.

BILLET ENTRÉE LIBRE EN DATE DU SAMEDI 9 MAI 2026.

ADULTE : 9€ AU LIEU DE 23.90€

ENFANT 3 – 11 ANS : 6.50€ AU LIEU DE 16.90€

GRATUIT - DE 3 ANS

INSCRIPTIONS : DU 23 FÉVRIER AU 23 MARS 2026

Séjour CCGPF à Saint-Mandrier

DU JEUDI 14 AU DIMANCHE 17 MAI 2026

Le séjour CCGPF à Saint-Mandrier offre un cadre ensoleillé entre mer et pinède, idéal pour la détente et les activités en plein air. Un moment convivial pour profiter du littoral méditerranéen et partager des instants de vacances en toute sérénité.

2 POINTS

Prestations :

- Pension complète du jeudi soir au dimanche midi
- Hébergement sur le centre CCGPF Saint-Mandrier Le Vert Bois
- Transport non compris

	T1	T2	T3	T4
ADULTES	57€	76€	88€	101€
Enfants 3 – 11 ans	39€	63€	69€	82€

PRIX CCGPF : 126€

GRATUIT - DE 3 ANS

T1 appliquée aux – 30 ans ou aux agents employés depuis – 3 ans SNCF

INSCRIPTIONS : DU 9 FÉVRIER AU 9 MARS 2026

Concert de Damso – Paris La Défense Arena

JEUDI 28 MAI 2026

Assister à un concert de Damso, c'est plonger dans un univers intense où émotion, poésie et sonorités puissantes se rencontrent. Entre rimes profondes, flow maîtrisé et ambiance immersive, l'artiste offre une performance authentique qui marque le public du début à la fin.

À partir de 12 ans

1 POINT

TARIF : 40€ AU LIEU DE 80€

CATÉGORIE 1

INSCRIPTIONS : DU 23 MARS AU 23 AVRIL 2026



Les
Samedis
de la
Culture

Château de Fontainebleau

SAMEDI 30 MAI 2026

Profitez d'une journée alliant culture, patrimoine et détente dans un cadre prestigieux.

Prestations :

- Visite guidée du château
- Déjeuner dans un restaurant à proximité.

TARIF : 15€

GRATUIT - DE 3 ANS

1 POINT

INSCRIPTIONS : DU 23 MARS AU 23 AVRIL 2026

Thalasso à Saint-Malo

SAMEDI 30 ET DIMANCHE 31 MAI 2026

Réservé aux adultes

3 POINTS

Offrez-vous une parenthèse de bien-être à Saint-Malo, entre détente, air marin et soins thalasso face à la mer.

Voir le descriptif du séjour en page 17

INSCRIPTIONS : DU 16 MARS AU 16 AVRIL 2026



Week-end Avignon et Parc Spirou

SAMEDI 6 ET DIMANCHE 7 JUIN 2026

Partez pour un week-end à Avignon avec une parenthèse ludique au Parc Spirou, entre découverte culturelle, détente et moments de divertissement pour petits et grands.

Prestations :

- Aller-retour en train (prévoir un départ vers 7h30 depuis la gare de Lyon)
- Déjeuner au restaurant le samedi midi
- Nuit à l'hôtel Mercure Pont Centre
- Visite guidée du Palais des Papes le samedi après-midi
- Entrée au parc Spirou le dimanche + 1 coupon repas d'une valeur 6.50€
- Transferts gare

	T1	T2	T3	T4
ADULTES	101€	135€	158€	180€
Enfants 3 – 11 ans	58€	113€	124€	146€

T1 appliquée aux - de 30 ans et aux agents depuis - 3 ans à la SNCF

GRATUIT-DE 3 ANS

PUBLIC : 225 €

2 POINTS

INSCRIPTIONS : DU 02 MARS AU 02 AVRIL 2026

Fête à Aumont-en-Halatte

SAMEDI 6 JUIN 2026

Venez vivre une journée festive et sportive au coeur de la forêt d'Aumont-en-Halatte

Prestations :

- Randonnée VTT ou pédestre
- Animations pour les enfants le matin (prise en charge des enfants par des animateurs diplômés pendant que les parents participent aux randonnées)
- Déjeuner
- Loto festif l'après-midi

TARIF : 10€

**GRATUIT POUR LES ENFANTS
DE CHEMINOTS DE - DE 12 ANS**

EXTÉRIEUR ADULTE: 35€

EXTÉRIEUR ENFANT DE 3 À 11 ANS : 15€

1 POINT

**PRIORITÉ AUX PERSONNES
INSCRITES AUX RANDONNÉES**

INSCRIPTIONS : DU 20 AVRIL AU 20 MAI 2026

Roubaix

SAMEDI 20 JUIN 2026

Les
Samedis
de la
Culture

Roubaix, riche de son passé prestigieux, s'affirme aujourd'hui comme une ville dynamique, tournée vers la culture et la création, fidèle à son authenticité.

Prestations :

- Aller-retour en train
- Déjeuner dans un restaurant
- Visite guidée du musée de la Piscine

TARIF : 15€

GRATUIT - DE 3 ANS

1 POINT

INSCRIPTIONS : DU 6 AVRIL AU 6 MAI 2026

BELLEWAERDE

Profitez d'une journée au Parc Bellewaerde, entre sensations et moments de plaisir à partager, avec deux formules au choix pour vivre l'expérience à votre rythme.

Option 1 jour / 1 parc Bellewaerde

SAMEDI 27 JUIN 2026

Prestations :

- Entrée au parc Bellewaerde en Belgique
- Coupons repas

1 POINT

TARIF : 20€

ENFANT 2-12 ANS : 10€

GRATUIT - DE 2 ANS

Option 1 jour / 2 parcs (Bellewaerde et Aquapark)

SAMEDI 27 ET DIMANCHE 28 JUIN 2026

Prestations :

- Entrée au parc Bellewaerde le samedi et au parc Aquapark le dimanche
- 1 coupon repas/ jour
- Hébergement non-compris

2 POINTS

TARIF : 40€

ENFANT 2-12 ANS : 20€

GRATUIT - DE 2 ANS

INSCRIPTIONS : DU 20 AVRIL AU 20 MAI 2026

LE VILLAGE VACANCES LES ISSAMBRES

INSCRIPTIONS DU 5 JANVIER AU 6 MARS 2026

Avec votre CASI, profitez de tarifs préférentiels sur certaines périodes pour le village vacances les Issambres La Gaillarde, situé dans le Var, à Roquebrune-sur-Argens.

Véritable coin de paradis avec ses 8 km de criques et de calanques, venez passer quelques jours dans cette station balnéaire ! Vous y découvrirez de magnifiques paysages maritimes en vous promenant sur son sentier littoral et vous pourrez pratiquer de nombreuses activités nautiques telles que la plongée sous-marine ou la voile.

Modalités d'inscription

- Bulletin d'inscription interactif sur le site.
- Le règlement se fera au CASI Paris Nord.
- Les réservations seront prises dans la limite des places disponibles. Priorité aux familles avec enfants scolarisés pendant les périodes de vacances scolaires.

Tarifs

- Pour découvrir l'ensemble des tarifs, rendez-vous sur www.casipno.fr à partir de la mi-décembre.

• Pour les moins de 30 ans ou sous contrat depuis moins de 3 ans : Une bourse de 100 € est attribuée pour la réservation d'une semaine hors vacances scolaires (valable une fois par an).



FÊTE À AUMONT

EN-HALATTE



inscriptions

10€

gratuit pour les
enfants de cheminots
de - 12 ans

**RANDONNÉE PÉDESTRE - VTT
ANIMATIONS POUR LES ENFANTS
DÉJEUNER ET LOTO**

SAMEDI 6 JUIN 2026

INSCRIPTIONS : Du 20 avril au 20 mai 2026

**CASI
IPNO**
COMITÉ DES ACTIVITÉS SOCIALES
ET CULTURELLES INTER-ENTREPRISES
DE PARIS NORD

www.casipno.fr



Ateliers des Grandzécureux **1** POINT

25€



Atelier découverte et dégustation de thés

Dimanche 18 janvier 2026 de 13h à 15h

Restaurant d'entreprise CASI PNO - 112 rue de Maubeuge 75010 Paris

Thé Merveiller vous fera découvrir l'histoire fascinante du thé. Les méthodes de récolte, les processus de production, savoir reconnaître la qualité d'un thé, les techniques d'infusion optimales et bien sûr la dégustation.

Date limite inscription : 06/01/26

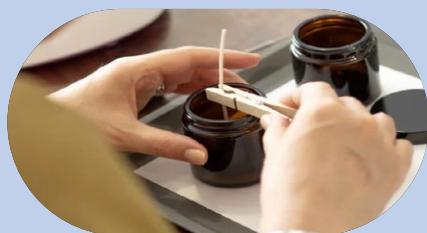

Atelier bougies parfumées

Samedi 7 février 2026 de 15h à 16h30

Maison IOKKO - 48 rue Sedaine 75011 Paris

Crée tes propres bougies parfumées !

Avec Julie, découvre les secrets de la fabrication artisanale.

Date limite inscription : 07/01/26



Atelier pâte à tartiner

Samedi 21 mars 2026 de 16h à 18h30

Chez l'artisan - 1 rue carrière Mainguet 75011 Paris

Fabrique ta propre pâte à tartiner !

Découvre les secrets des chocolatiers Stan et Jean-Pierre.

Inscriptions : du 26/01/2026 au 26/02/2026

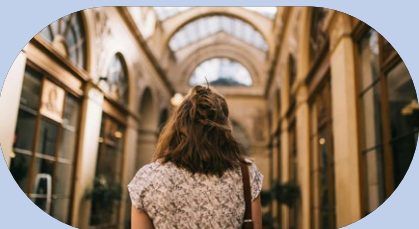

Atelier balade photo

Le samedi 04 avril de 14h30 à 17h30

Graine de photographe – Rdv dans le 1er arrondissement de Paris

Une balade vous fera découvrir les passages parisiens avec le regard affûté d'un photographe. Un atelier dédié à la prise de vue, au cadrage et à la composition vous aidera à capturer les scènes de vie sous un angle nouveau.

Inscriptions : du 02/02/2026 au 03/03/2026



Atelier cocktails sans alcool

Samedi 23 mai 2026 de 16h à 18h30

Chez l'artisan - 53 Rue Amelot 75011 Paris

Initie-toi à la mixologie moderne !

Crée tes mocktails et repars avec ton verre doseur personnalisé.

Inscriptions : du 23/03/2026 au 23/04/2026



Atelier bricolage planche apéro

Dimanche 14 juin 2026 de 14h à 16h30

Les inventeurs - 12 bis esplanade Nathalie Sarraute, 75018 Paris

Fabrique ta planche apéro en bois !

Découvre les gestes du menuisier en t'amusant.

Inscriptions : du 07/04/2026 au 12/05/2026



Matches 2026

CALENDRIER PSG FOOTBALL

JANVIER

04/01 PARIS FC  16/01 LILLE  28/01 NEWCASTLE 

FÉVRIER

WE DU 07/02 MARSEILLE  WE DU 21/02 METZ 

MARS

WE DU 07/03 MONACO  WE DU 14/03 NANTES 

AVRIL

WE DU 04/04 TOULOUSE  WE DU 18/04 LYON 

MAI

WE DU 02/05 LORIENT  WE DU 09/05 BREST 



HANDBALL

CALENDRIER PSG HANDBALL

FÉVRIER

WE DU 21/02 AIX  25 OU 26/02 SZEGED 

MARS

11 OU 12/03 MAGDEBURG  WE DU 14/03 TOULOUSE 

AVRIL

WE DU 04/04 ISTRES  WE DU 11/04 ST RAPHAËL 

MAI

WE DU 02/05 CHARTRES  28/05 NANTES 

JUIN

30 WE DU 06/06 TREMBLAY





Matches 2026

CALENDRIER PARIS BASKET

JANVIER

15/01 MONACO



22/01 DUBAI BC



FÉVRIER

WE DU 07/02 NANCY



01/02 BOULAZAC



MARS

12/03 ASVEL



22/03 BOURG-EN-BRESSE



AVRIL

02/04 OLIMPIA MILAN



WE DU 04/04 NANTERRE 92



MAI

WE DU 16/05 ASVEL



CALENDRIER STADE FRANÇAIS

JANVIER

WE DU 03/01 CASTRES



10/01 EXETER CHIEFS



FÉVRIER

WE DU 14/02 TOULOUSE



WE DU 28/02 PERPIGNAN



MARS

WE DU 28/03 CLERMONT



AVRIL

WE DU 25/04 PAU



MAI

WE DU 09/05 LYON



WE DU 30/05 BAYONNE



Billets nominatifs - pas de modification de nom possible

LES SEMAINES DU CINEMA

UGC - Pathé Gaumont - CGR - MK2
Mégarama - Majestic Compiègne



1 PLACE
ACHETÉE
=
1 PLACE
OFFERTE

DATE :

**DU 27/01/2026
AU 05/02/2026**

CASI
IPNO
COMITE DES ACTIVITES SOCIALES
ET CULTURELLES INTERENTREPRISES
DE PARIS NORD
www.casipno.fr



*DANS LA LIMITE D'UNE PLACE PAR AGENT ET AYANT DROIT DÉCLARÉ AU PRÉALABLE
SUR VOTRE COMPTE CASI. LES BILLETS SONT À ACHETER DANS LES ANTENNES DU
CASI UNIQUEMENT PENDANT LES JOURS D'OUVERTURE (HORS WEEK-END ET
JOURS DE FERMETURE). PAS DE VENTE SANS LA PRÉSENCE DE L'AGENT OU
D'UN DE SES AYANTS DROIT AVEC JUSTIFICATIF.

INFORMATIONS : WWW.CASIPNO.FR OU 01 53 20 66 36

BILLETTERIE

SAISON

CINÉMA

10,90€

les cinémas
**GAUMONT
PATHE!**

GAUMONT PATHÉ

7,50€

MAJESTIC
COMPIÈGNE

**MAJESTIC
COMPIÈGNE**

7,20€

MEGARAMA
CINÉMAS

**MEGARAMA
NATIONAL**

7,60€

CGR
CINEMAS

CGR

8,90€

mk2

MK2

8,60€

UGC

UGC

SPORT, DÉTENTE & PLAISIR



FORESTHILL
REMISE EN FORME
59€ par mois au lieu de 85€

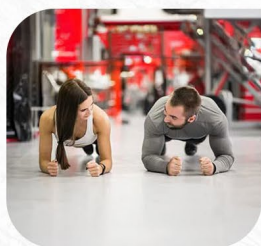

**LES CERCLES
DE LA FORME**
350€ par an au lieu de 689€



SPEED PARK
4.50€
1 personne = 1 activités



SPA SUR MESURE
120€ au lieu de 160€



**SHOOTING
PHOTOS**
75€ au lieu de 85€



**CHOCOLAT
COURS ET ATELIERS**
90€ au lieu de 98€



**PASSEPORT
MONUMENTS**
28.50€ pour les + de 25 ans

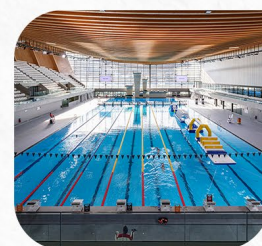

**PISCINE
SAINT-DENIS**
Pass 10 entrées 35,10€ ou 63€

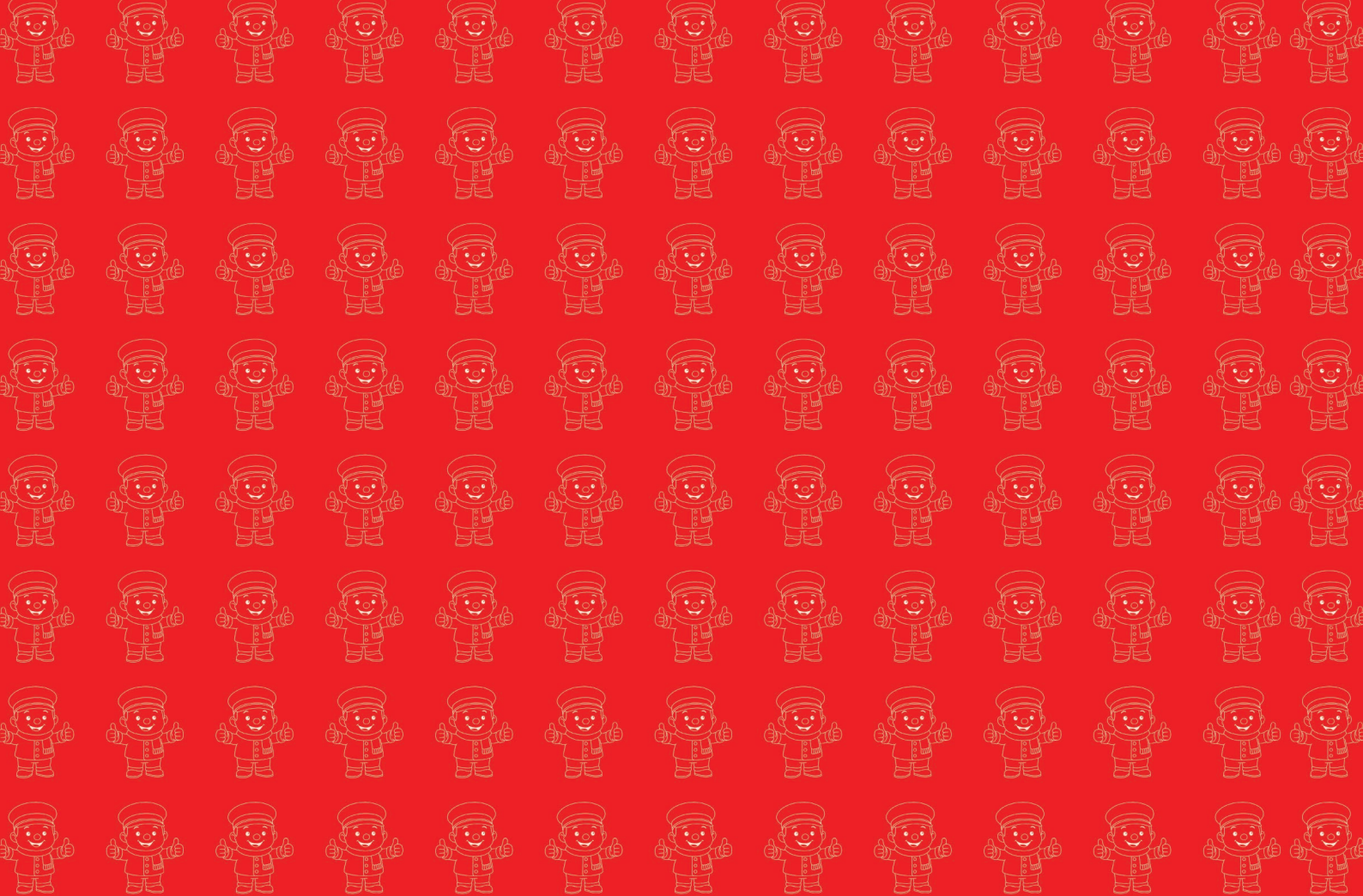

RENCONTRES



EMELINE CASTELAIN

Agent circulation 1GL

Gare du nord

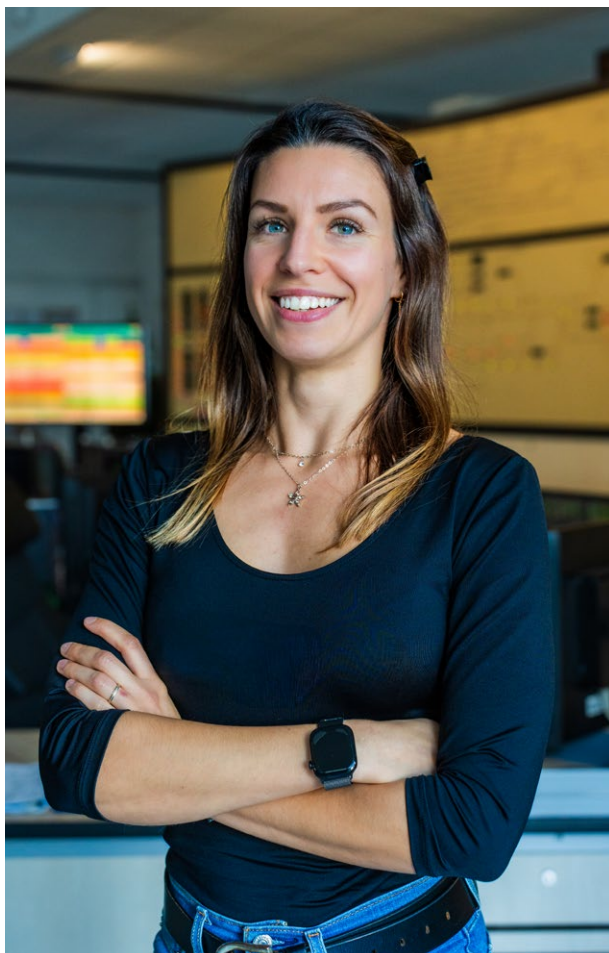

Emeline Castelain : **sécurité, solidarité et** **passion du terrain**

Agente circulation à la Gare du Nord, Emeline incarne ces femmes et hommes de l'ombre qui orchestrent chaque jour le ballet des trains. Elle raconte un parcours construit sur la curiosité, l'apprentissage et la force du collectif. Entre rigueur ferroviaire, gestion des imprévus et engagement auprès des familles cheminotes,

Emeline défend un métier exigeant et un esprit solidaire qu'elle contribue à faire vivre.

CASI PNO : Bonjour Emeline, peux-tu te présenter rapidement pour qu'on te connaisse un peu mieux ?

Emeline Castelain : Bonjour ! Je m'appelle Emeline, j'ai 33 ans et je suis originaire du Pas-de-Calais. J'ai commencé à la SNCF à 18 ans comme employée au guichet puis au service téléphonique à Douai. Après un BTS en alternance en agence commerciale et un passage dans le tourisme d'affaires, je suis revenue en gare, où j'ai découvert l'univers de la circulation ferroviaire.

J'ai ensuite intégré le cursus sécurité, déménagé à Paris, et j'occupe aujourd'hui un poste d'agente circulation à la Gare du Nord.

CASI PNO : En quoi consiste précisément ton métier d'aiguilleuse et quelles sont tes missions au quotidien ?

Emeline Castelain : Mon rôle, c'est d'assurer la sécurité des circulations, puis la régularité. Je trace les itinéraires des trains, je gère les mouvements en gare et la pleine voie en coordination avec les agents sur le terrain.

Quand tout roule, c'est fluide. Quand un incident survient, on bascule en mode stratégie collective pour maintenir les circulations en sécurité. Ici, on ne s'ennuie jamais, chaque journée est différente.

CASI PNO : Quels sont les défis les plus fréquents dans une gare comme la Gare du Nord ?

Emeline Castelain : C'est une gare immense, donc tout peut arriver : incidents voyageurs, météo, matériel... Il faut être capable de réagir vite, en équipe.

On travaille en trinôme, ce qui est précieux : on se connaît par cœur, on se complète et on se soutient. C'est cette solidarité qui transforme les imprévus en efficacité.

CASI PNO : Comment perçois-tu l'évolution de la SNCF entre hier, aujourd'hui et demain ?

Emeline Castelain : Quand je suis arrivée, même en CDD, il y avait un vrai esprit de famille. On était accueilli, accompagné, les portes étaient ouvertes partout. On pouvait aller voir l'Escale, le poste, la régulation, les collègues prenaient le temps de transmettre. C'était naturel, ça faisait partie du métier : apprendre ensemble, comprendre comment chacun travaillait, construire de la confiance.

Au fil des années, j'ai vu apparaître plus de cloisonnements, plus de process, plus de "chacun son périmètre". La communication est parfois moins fluide, et ça peut provoquer des situations où un malentendu ou un manque d'info entraîne un retard, puis derrière il faut expliquer, justifier, enregistrer. Et ça, à mes yeux, ça peut fragiliser le collectif s'il n'y a pas une vraie culture du dialogue.

Pour autant, je ne suis pas défaitiste, au contraire. J'ai envie de me battre pour garder cet esprit cheminot que j'ai connu. Dans mon équipe, l'entraide est toujours là. On se soutient, on se remplace quand un collègue est débordé, on gère un incident ensemble, on garde la culture du "on est là les uns pour les autres". Tant qu'il y a ça, il y a un avenir.

Ce qui me rend confiante, c'est que dès qu'on retrouve du lien : *formations terrain, échanges entre services, actions sociales*, on voit immédiatement l'effet positif. On recommence à se comprendre, à se parler, à travailler main dans la main. Pour moi, l'avenir de la SNCF passera par là : *préserver la sécurité et la rigueur, mais en redonnant de la place au collectif, à la transmission et à l'humain.*

CASI PNO : Que représente pour toi le CASI et comment en profites-tu ?

Emeline Castelain : Au début je ne m'y intéressais pas beaucoup, et puis ma fille est née. J'ai découvert les sorties, colos, activités culturelles, ciné, mercredis de l'été... une vraie richesse.

Aujourd'hui, je m'implique aussi comme bénévole : départs et retours de colos, distribution des jouets de Noël... On retrouve l'esprit de solidarité cheminote et ça me tient à cœur. Voir les enfants heureux, c'est précieux, et ma fille en bénéficiera aussi.

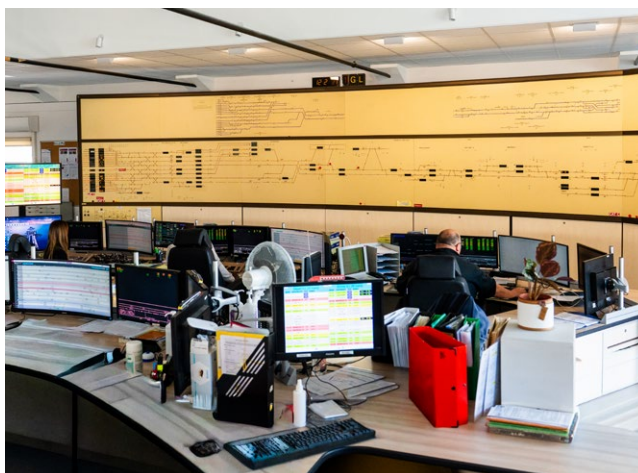

FARID MASSAOUDI

Conducteur de train

Ligne B - RER



Farid MASSAOUDI : la passion du rail et l'esprit d'équipe

Conducteur de train sur la ligne B et trésorier de l'association sportive des cheminots de Creil et Nogent, Farid incarne à la fois la rigueur du métier ferroviaire et les valeurs de solidarité qui l'accompagnent. Entre souvenirs de cabine, imprévus marquants et engagement associatif, il partage avec simplicité et enthousiasme son attachement à la SNCF, à sa famille de cheminots et à la transmission des valeurs sportives aux plus jeunes.

CASI PNO : Bonjour Farid, peux-tu te présenter rapidement pour qu'on te connaisse un peu mieux ?

Farid Massaoudi : Bonjour, je m'appelle Messaoudi Farid, j'ai 40 ans, je suis marié et j'ai trois enfants. J'habite à Nogent-sur-Oise, juste derrière le stade, dans une maison SNCF.

Je suis conducteur de train au dépôt de Mitry sur la ligne B. Et à côté de ça, je suis trésorier de l'association sportive des cheminots de Creil et Nogent (ASCCN).

CASI PNO : Qu'est-ce qui t'a donné envie de faire ce métier ? Qu'est-ce qui t'a attiré vers la conduite de train ?

Farid Massaoudi : Franchement, à la base, je n'étais pas du tout passionné par les trains ni par le monde ferroviaire. C'est arrivé un peu par hasard. Ce qui m'a attiré au départ, c'est surtout l'image de la SNCF, connue et respectée de tous. Et puis, petit à petit, en découvrant ce métier, j'ai commencé à vraiment l'aimer, notamment pour tout ce qui touche à la sécurité, la technique et aussi l'esprit de famille qu'on retrouve ici.

CASI PNO : Comment s'est passée ton arrivée à la SNCF ? Tu te souviens d'un moment marquant ou d'une anecdote ?

Farid Massaoudi : Oui, je m'en souviens très bien. Mon premier jour dans la cabine, c'était énormément d'émotion... et beaucoup de stress aussi ! Quand le train a commencé à bouger, j'avais l'impression d'être un enfant de cinq ans qui vient de recevoir son jouet de Noël. C'était un moment magique.

CASI PNO : Et aujourd'hui, qu'est-ce qui te motive encore dans ton métier ?



Farid Massaoudi : Ce que j'aime, c'est de transporter les gens, que ce soit très tôt le matin ou tard le soir. J'ai vraiment le sentiment d'être utile. Il y a aussi toute la partie technique et sécurité qu'on doit maîtriser au quotidien. Et puis, aucune journée ne se ressemble : c'est ça qui rend ce métier passionnant. À la fin de la journée, on se dit qu'on a servi à quelque chose, qu'on a aidé des gens à aller travailler, rentrer chez eux ou partir en vacances. C'est gratifiant.

CASI PNO : Tu as vécu des situations particulières ou marquantes sur la ligne ?

Farid Massaoudi : Oui, une en particulier. Un soir, il y a eu une rupture caténaire, donc plus de courant, et je suis resté bloqué avec les voyageurs de 20 h jusqu'à 2 h du matin. Au début, je redoutais un peu les réactions, je pensais que ce serait tendu. Mais finalement, ça s'est transformé en moment d'échange : on a discuté, j'ai pu leur expliquer comment fonctionne notre métier, pourquoi on était bloqués... C'est resté un souvenir très fort.

CASI PNO : Tu peux nous en dire un peu plus sur cette association ?

Farid Massaoudi : Oui, bien sûr. L'association a été créée en 1987 et regroupe trois sections

sportives : football, pétanque et tennis. La section la plus active, c'est le foot. Aujourd'hui, on compte plus de 200 licenciés, de tous âges : à partir de 6 ans (U6-U7) jusqu'aux vétérans de plus de 45 ans. C'est un club à l'esprit très cheminot : le stade est situé dans l'ACM de Nogent, et on retrouve plusieurs familles du rail parmi les adhérents. On accueille aussi les enfants du quartier, que ce soit de Nogent ou de Creil, mais on garde une priorité pour les enfants de cheminots.

CASI PNO : Et comment fonctionne l'association au quotidien ?

Farid Massaoudi : On est 100 % bénévoles. Il n'y a aucun salarié, que ce soit les éducateurs, les présidents ou moi-même comme trésorier.

Pour tout ce qui est entretien du terrain, des vestiaires ou du gymnase, on peut compter sur le CASI de Paris-Nord, qu'on remercie à chaque fois pour son soutien. C'est grâce à eux qu'on peut offrir de bonnes conditions aux enfants. Côté équipement (survêtements, maillots, chaussettes...), on finance tout grâce aux cotisations.

Mais nous travaillons encore sur les conditions et continuons à développer cet esprit familial et sportif qui nous tient à cœur.

Contactez-nous

pour apparaître dans le prochain CASI MAG

communication2@casipno.fr



DIVERTISSEMENT



RECOMMANDATIONS CULTURELLES

Un album, une série et un film.

MUSIQUE

BAD BUNNY - DTMF



2025

Genre : Plena, Rap Latino, Reggaeton

Artiste : Bad Bunny (Benito Antonio Martínez Ocasio)

« DTMF » signifie DeBí Tirar Más Fotos (en français : « J'aurais dû prendre plus de photos »). Le morceau mêle des sonorités de plena portoricaine traditionnelle à des éléments de rap et reggaeton, sur une mélodie mélancolique ponctuée de chœurs. Dans ce titre, Bad Bunny exprime sa nostalgie et ses regrets de ne pas avoir immortalisé les moments vécus avec ses proches. Émotion, authenticité et rythme forment un cocktail poignant, renforcé par une vague virale sur TikTok générée par des vidéos souvenir.

SÉRIE

AMOURS SOLITAIRES



Saison 2 : 2025

Épisodes de 2 à 30 min

Romance, Drame

Créée par Morgane Ortin

Inspirée du compte Instagram éponyme, Amours Solitaires explore les élans, les doutes et les contradictions des relations amoureuses modernes. La saison 1 raconte la naissance d'une histoire entre Maud et Simon à travers leurs échanges par messages, tandis que la saison 2 suit deux intrigues parallèles : Maëlle et Saïd, ex-amants qui peinent à tourner la page, et Lewis et Noa, deux jeunes hommes en quête d'identité et d'amour. Une série sensible et vibrante qui capte avec justesse les passions de notre époque.

FILM

SECOND TOUR



2023 (95 min)

Comédie dramatique, Satire politique

Réalisé par Albert Dupontel

Second Tour suit Nathalie Pove, journaliste politique déchue, reléguée à la rubrique sport. Chargée contre son gré de couvrir la campagne présidentielle du favori, Pierre-Henry Mercier, un économiste brillant issu d'une dynastie influente, elle découvre qu'il est loin d'être le novice lisse qu'on lui présente. Entre manipulations, faux-semblants et enquête audacieuse, elle décide de révéler la vérité... avec humour et dérision.

COUPS DE COEUR DES BIBLIOTHÉCAIRES

Maryline (Bibliothèque de Nogent)

La fugue

d'Aurélie Valognes

On a tous un jour eu envie de partir, de claquer la porte, de tout quitter. Inès, mariée, deux enfants, arrivée à la moitié de sa vie, se sent arrivée nulle part. Elle porte, gère, s'oublie. Et on l'oublie. Emprisonnée dans une existence qui ne lui correspond plus, un jour, elle part.

Dans la solitude d'une nature sauvage, elle trouve un lieu à elle : une maison, où le temps semble s'être arrêté, et qu'elle décide de retaper. En pensant les cicatrices de la maison, Inès va commencer à soigner les siennes. Et si le meilleur chemin pour aller vers soi passait par les autres ?

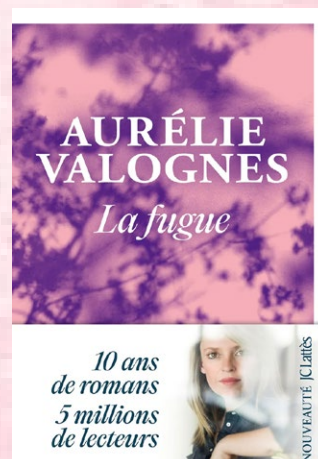

Trésor Tome 3

de Jean-Baptiste Saurel & Pauline de La Provôté

C'est l'heure des incroyables retrouvailles pour Trésor et ses parents... Son père a enfin fini de se prendre pour un pirate sanguinaire et sa mère, dramatiquement disparue en mer, se matérialise enfin pour prendre son fils dans ses bras ! Mais la petite famille doit maintenant retrouver Juju, Noisette, Dico et Yavannah, les amis que « Trez' » a involontairement piégés dans la jungle dangereuse sortie de son imagination... Le seul moyen pour eux de rentrer à la maison : trouver la mythique pierre de vœu, que traque aussi l'horrible antiquaire Pivoleux...

Merlin et chou !

d'Adam Stower

Un chat pantouflard, un lapin à la crème, une chatière magique... En avant pour des aventures poilantes ! Merlin et Chou forment un duo aussi poilu que craquant. Ensemble, ils partent à l'aventure ! Car, oui, la chatière de Merlin est magique. Aujourd'hui, elle propulse les deux amis au temps des chevaliers ! Merlin devra enfiler son armure pour sauver une princesse...

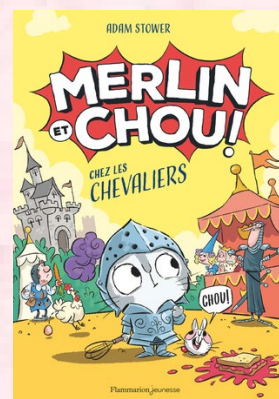

Malika (Bibliothèque de Paris-Nord)

Les Amoureux de l'Île Saint-Paul

d'Armelle Guilcher

1928. Rose, fille du propriétaire d'une conserverie, et François, fils d'une ouvrière, s'aiment en secret. Ensemble ils décident de partir pêcher la langouste sur une île des mers australes. Loin de son cocon de Concarneau, Rose découvre les joies et les difficultés d'une vie de labeur. Mais elle est loin d'imaginer ce qui attend le jeune couple, resté seul avec quelques côlons pour une mission de gardiennage durant l'hiver austral...

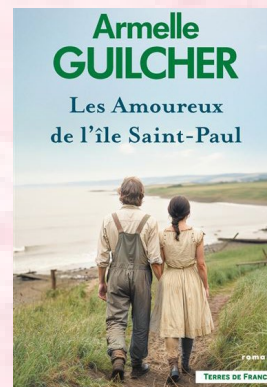

L'Âge fragile

de Donatella Di Pietrantonio

Lucia, la narratrice, a toujours vécu dans le même village des Abruzzes, en Italie.

En pleine période de pandémie de Covid-19, sa fille Amanda, venue de Milan, passe tout son temps enfermée dans sa chambre. Outre la détresse de son enfant, Lucia doit faire face au crime dont elle a été témoin trente ans plus tôt et dont elle n'a jamais parlé.



Malika (Bibliothèque du Landy)

De fil en aiguille

de Jenny Colgan

Gertie Mooney a toujours eu la tête dans les nuages. À trente ans, elle vit encore dans le cottage familial au nord de l'Écosse, entre sa mère, sa grand-mère et les séances de tricot quotidiennes.

Lorsqu'elle découvre une annonce pour un appartement en ville, elle décide de tenter sa chance. Elle y retrouve Morag, une amie d'enfance devenue pilote de ligne, et toutes deux choisissent d'emménager ensemble. Bientôt, Morag lui propose un poste d'hôtesse dans sa compagnie aérienne : le rêve de Gertie pourrait enfin décoller.



Les heures fragiles

de Virginie Grimaldi

Diane menait la vie dont elle rêvait : un mari, deux enfants, un travail qu'elle aimait. Jusqu'au jour où Seb la quitte, bouleversant tout son équilibre. Absorbée par sa douleur, elle ne voit pas que Lou, sa fille de seize ans, sombre à son tour après un chagrin d'amour. Quand Diane réalise l'ampleur du mal-être de sa fille, elle est prête à tout pour la sauver, même à affronter le passé qu'elle croyait oublié. Ensemble, mère et fille affrontent le torrent de la vie.



Bruno (Bibliothèque de Chambly)

À retardement

de Frank Thilliez

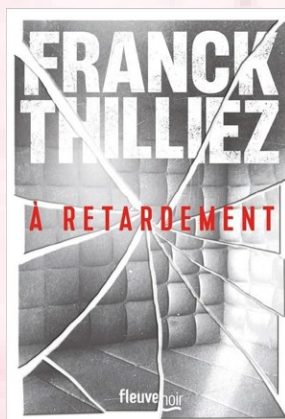

Quand on bascule dans la folie, il est souvent trop tard !
Unité pour malades difficiles de Chambly. Un nouveau patient est accueilli. Délirant, sans papiers, inapte à la garde à vue, celui-ci a poussé sans raison un passager sur les rails et prétend " fuir des vers ".

Seine-Saint-Denis, à cinquante kilomètres de là. Sharko et son équipe découvrent le corps d'un quinquagénaire sauvagement assassiné près de son lit. Chez lui, aucune empreinte digitale ni trace d'ADN, pas même les siennes.

Qui sont ces deux hommes ? Quelles sont leurs histoires ?

Le grand voyage de Tilbury

de Gill Lewis

Une quête périlleuse, un diamant maudit et un héros inattendu. Plongez dans une aventure digne des plus grands classiques du genre.

Tilbury est le septième raton d'une septième portée, ce qui le destine à une vie d'aventures... et de dangers. Tant pis si notre timide et fragile héros ne se sent pas taillé pour la périlleuse mission qui l'attend : rapporter, dans la Cité des Cieux, " la Nuit Noire ", un diamant si sombre qu'on dit que celui qui le regarde voit dans son reflet toute la noirceur de son âme !

Aux côtés de sa sœur Lily-Tourmaline, Tilbury saura-t-il triompher de son destin ?

Une quête captivante, pleine d'aventure et d'amitié !

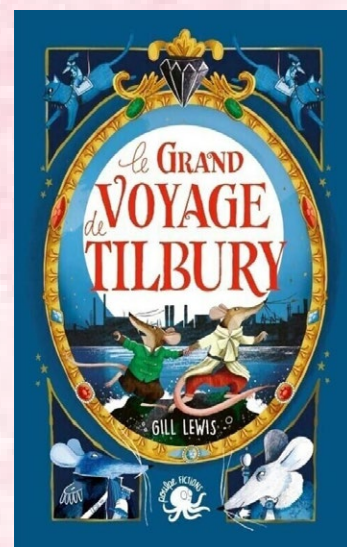

La Très Catastrophique Visite du Zoo

de Joël Dicker

À la veille de Noël, une visite scolaire au zoo vire au drame. Dans la petite ville où cela s'est produit, les esprits en sont restés marqués des années durant, sans jamais connaître la vérité. Les parents de Joséphine, élève présente ce jour-là, décident de percer le mystère. Mais en cherchant à comprendre, ils découvrent qu'une catastrophe n'arrive jamais seule, et que la réalité dépasse tout ce qu'ils pouvaient imaginer.

+

MOTS CACHÉS

Mots à trouver :

- AIGUILLAGE - BILLETTERIE -
- GARE - HORAIRES - NOËL - RAIL - TGV -
- TRAIN - CHOCOLAT - LOCOMOTIVE -
- SIGNALISATION - VOYAGEUR -
- CONDUCTEUR - MAINTENANCE - TER

+

COLORIAGE

Coloriez
votre cheminot magique !

À VOS MÉNINGES PRÊTS, PARTEZ !



A	W	T	C	L	E	R	A	G	O	I	H	A	B	V
N	M	E	E	O	G	A	N	B	R	C	S	H	E	V
F	O	R	T	K	N	I	E	G	R	A	U	I	L	O
E	T	I	D	C	V	D	P	N	I	A	R	O	E	Y
V	Y	M	T	L	S	I	U	G	O	E	T	H	O	A
I	D	U	S	A	G	I	U	C	T	R	O	D	N	G
T	C	S	T	P	S	I	L	T	T	R	E	K	D	E
O	O	B	I	A	L	I	E	H	A	E	A	E	T	U
M	P	I	Y	L	A	L	L	I	S	R	U	I	E	R
O	N	L	A	L	L	M	R	A	V	U	O	R	N	F
C	E	G	A	I	D	E	L	H	N	G	I	B	U	C
O	E	S	B	A	S	A	T	M	H	G	T	B	C	I
L	L	S	U	R	T	E	N	R	C	S	I	F	A	E
G	E	C	N	A	N	E	T	N	I	A	M	S	O	N
F	R	I	C	H	O	C	O	L	A	T	E	L	A	C



Nouveautés, actualités, évènements à venir...
n'oubliez pas de nous suivre
sur les réseaux sociaux
pour ne rien rater !

LA RECETTE DU CHEF

Pour 4 personnes



AU MENU DU RESTAURANT
DE JONCHEROLLES

LE 15 JANVIER 2026

BLANQUETTE DE VEAU ET SON RIZ PILAF

Plat emblématique de la cuisine française, la blanquette de veau réchauffe les cœurs avec sa sauce onctueuse et parfumée. Accompagnée d'un riz pilaf moelleux, c'est le repas d'hiver par excellence, alliant tradition et gourmandise.

INGRÉDIENTS

- 800 g d'épaule(s) de veau
- 2 oignon(s)
- 2 carotte(s)
- 2 blanc(s) de poireau(x)
- 1 bouquet(s) garni(s)
- 2 clou(s) de girofle
- 2 gousse(s) d'ail
- 4 pincée(s) de sel fin
- 100 g d'oignon(s) grelot
- 100 g de champignon(s) de Paris
- 200 g de riz long
- 40 g de beurre doux
- 28 g de farine de blé T55
- 40 cl de crème liquide entière
- 3 jaune(s) d'oeuf(s)
- 1 g de noix de muscade râpée
- 0.4 botte(s) de persil plat

PRÉPARATION



15min



2h

1. Pour la viande

Détailler l'épaule de veau. Pocher l'épaule de veau. Ecumer. Tailler les carottes et les poireaux en 2 ou 3 tronçons. Piquer deux oignons entiers avec les clous de girofle. Écraser les gousses d'ail en chemise. Ajouter les légumes à la viande avec l'ail et le bouquet garni. Cuire lentement pendant au moins 2h. Saler à mi cuisson.

2. Pour les champignons et les oignons grelots

Escaloper les champignons et les cuire dans un blanc. Glacer à blanc les oignons grelots.

3. Pour le riz

Ciseler un oignon, le faire suer avec du beurre. Nacer le riz. Mouiller avec le bouillon de veau. Saler. Couvrir et cuire au four à 200 °C pendant 15 à 20 min. Laisser gonfler hors du four pendant quelques minutes. Beurrer et égrener.

4. Pour la sauce

Réaliser un roux, ajouter la muscade. Mouiller le roux avec le bouillon de veau. Mélanger la crème et les jaunes d'oeufs. Lier au velouté

5. Pour le dressage

Déposez le riz pilaf, ajoutez la viande et nappez de sauce. Disposez les légumes autour et terminez par une touche de persil ciselé.

BON APPÉTIT ! 🍴



ACTUALITÉS

Bilan économique 2024 du CASI PNO

Quand le CASI débourse 100€, il les dépense de la façon suivante :

■ RESTAURATION

- Entretien des restaurants.
- Fonctionnement des restaurants.
- Administration générale.

■ ACM (Accueil collectif de mineurs) :

- Entretien des ACM.
- Fonctionnement des ACM.
- Administration générale



■ ACTIVITÉS SOCIALES

- Création, gestion et administration des activités sociales (activités, mini-séjours, séjours, week-end et subventions billetteries...)
- Création, gestion et administration des arbres de Noël (jouets et spectacles).
- Entretien, fonctionnement et administrations des bibliothèques.
- Associations sportives et culturelles.
- Administration générale.
- Entretien et gestion des espaces patrimoines du CASI PNO.

15 218

participations
aux activités

(séjours, week-end, journées...)



JANV FEV MARS AVRIL MAI JUIN JUIL AOUT SEPT OCT NOV DEC

Arbre de Noël

12 300

agents présents aux
spectacles

7 230

jouets
distribués

Restauration

142 160

Repas

Bibliothèques

10 045

Livres

ACM

1 505

Journées enfants

Semaines du Cinéma

11 978

billets vendus

Billetterie

16 867

billets distribués

Retour sur le Prix de la BD sociale et historique 2025

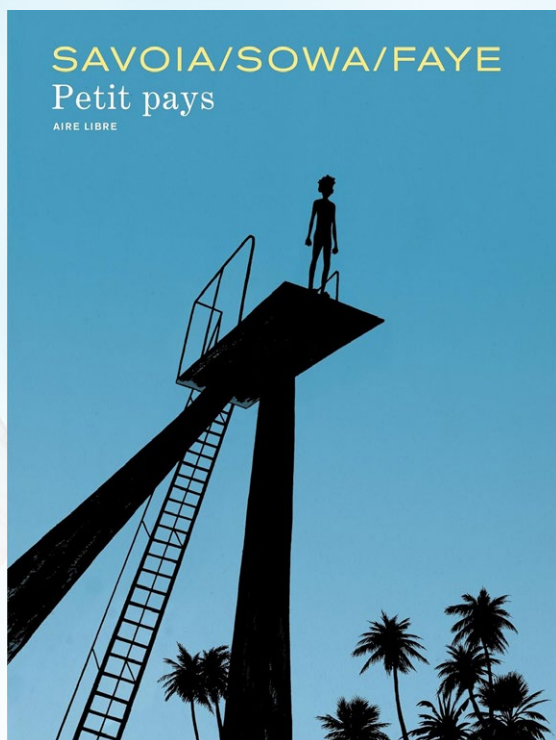

Cette année, c'est à Rouen que le prix de la BD sociale et historique a posé ses valises. Près de 500 personnes venues de toute la France se sont retrouvées autour de passions communes : La lecture et le dessin. Ateliers, débats, dédicaces... L'échange et le partage étaient au centre de cette fête de la BD 2025. Les lauréats : Petit Pays – Savoia/Sowa/Faye **pour la BD** Harcèlement scolaire - Hiroataka Abe / Katsumasa Enokiya **pour le manga**

LE PRIX DE LA BD SOCIALE ET HISTORIQUE 2026

Les élus sont heureux de vous annoncer officiellement que le CASI Paris Nord organisera le prix de la BD sociale et historique 2026.

L'engagement du CASI dans le prix depuis de nombreuses années se concrétise. Le personnel du CASI et les élus seront pleinement engagés afin de vous proposer un prix à la hauteur des précédents.

Comme chaque année, une sélection de 10 BD et 3 mangas seront disponibles dans vos bibliothèques et vous seront proposés à la lecture et au vote.

Les lauréats recevront leur prix à la fête de la BD qui aura lieu le samedi 17 octobre 2026 à l'Académie Fratellini (93210).

Nous comptons sur la participation des cheminots-es de Paris Nord afin de participer activement à cet événement qui au-delà de la lecture et du dessin porte également les valeurs de partage, de solidarité et d'égalité.

JEU CONCOURS

PRIX DE LA BD SOCIALE ET HISTORIQUE 2026

À l'occasion du Prix de la BD Sociale et Historique 2026 organisé par le CASI Paris Nord, nous lançons un jeu concours ouvert à tous les agents et ayants droit !

VOTRE MISSION

Dessinez le futur personnage principal de BD/Manga de l'édition 2026 pour la prochaine affiche !

Comment participer ?

1. Envoyez votre création au format JPEG, PNG ou PSD avant le 16 janvier 2026, en indiquant votre prénom, nom et n° de CP, à l'adresse suivante : communication2@casipno.fr
2. Le CASI Paris Nord délibérera pour sélectionner le grand gagnant le 19 janvier 2026.
3. Le ou la gagnant(e) remportera une sélection de livres et sera invité(e) au Prix de la BD 2026 (du 16 au 17/10/2026).

À vos crayons !



Plus d'infos et règlement complet disponibles sur le site du CASI Paris Nord.

THÉÂTRE TRAVERSIÈRE

Lieu culturel des cheminots

Saison
2025
2026

~~12€~~
6€

JANVIER



LA CONVIVIALITÉ ou La faute de l'orthographe

Déconstruisons avec
humour les absurdités de
l'orthographe française

24/01 À 20H

FÉVRIER



L'ÎLE AUX PÈRES

Une quête des pères,
entre Marvel, souvenirs
et barbes à papa.

08/02 À 15H

MARS



LA COYA

Concert Reggaeton et
bien d'autres surprises!

07/03 À 20H

AVRIL



SONGE

Conte revisité mêlant
amour, chaos et magie
dans une forêt enchantée

04/04 À 14H30

MAI



DJAMIL LE SCHLAG

Djamil en stand-up :
vous allez vous tordre
de rire !

28/05 À 20H

JUIN



LA PARADA FLAMENCA

Une immersion dans une
vraie soirée andalouse

05/06 À 20H





Pensez à mettre
à jour votre compte !

MISE À JOUR ANNUELLE DE VOTRE COMPTE EN LIGNE

Afin de pouvoir vous inscrire aux activités 2026, vous devez obligatoirement ajouter le haut de votre bulletin de salaire de novembre 2025.

Pourquoi ?

C'est sur l'effectif de novembre que le budget reversé aux CSE/CASI est calculé par la direction SNCF. Votre bulletin de salaire de novembre 2025 permettra donc de déterminer votre CASI de rattachement pour l'année 2026.

D'autres mises à jour sont nécessaires :

- Avis d'imposition 2025 sur les revenus 2024. (Si concubin, les 2 avis) pour le calcul de votre nouvelle tranche tarifaire.
- Vous avez un (des) enfant(s) de plus de 17 ans et souhaitez les inscrire aux activités sociales : Attestation CPR (ou sécurité sociale) avec le nom de l'agent ou Carte de circulation 2026 ou certificat de scolarité 2025-2026.
- Vous avez eu une naissance au cours de l'année 2025 et ne l'avez pas encore déclarée : copie du livret de famille ou de l'acte de naissance + attestation CPR ou de sécurité sociale.

NOVEMBRE
2025



Pass Saison
2026

DU PARC ASTERIX

Les informations et nouveaux tarifs seront communiqués en début d'année.

INFORMATIONS

Nos installations

LES RESTAURANTS DU CASI

Restaurant de CHAMBLY



Restaurant de Chambly
Chemin des Ateliers
60230 Chambly



Yamina BENKHELOUF



01 34 70 50 63



resto.chambly@casipno.fr

Horaires

> Du lundi au vendredi
de 11h30 à 13h30

Restaurant de JONCHEROLLES



**Restaurant de
Joncherolles**
Rue Marcel Sembat



Mickaël HUPPÉ



01 48 22 82



resto.joncherolles@casipno.fr

Horaires

> Du lundi au vendredi
de 11 h à 13 h

Restaurant du LANDY



Restaurant du Landy
148 Rue du Landy
93210 la Plaine Saint-Denis



Kévin LODIN



01 48 09 26



resto.landy@casipno.fr

Horaires

> Du lundi au vendredi
de 11h30 à 13h30

Restaurant de PARIS NORD



Restaurant de Paris Nord
112 rue de Maubeuge
75010 Paris



Guillaume CAMUS



01 42 85 82



resto.parisnord@casipno.fr

Horaires

> Du lundi au vendredi
de 11h30 à 13h45

Cafétéria

> Du lundi au vendredi
de 11h30 à 14h20

QUI FAIT QUOI ?

RESTAURATION

Avec le soutien de l'équipe administrative, les cuisiniers vous régaleront avec des plats chauds faits maison pour vous offrir un repas agréable dans les restaurants.



Myriam
Responsable
des restaurants

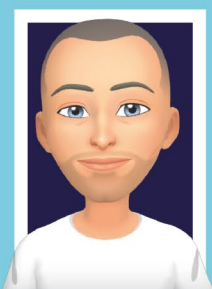

Guillaume
Gérant
Paris-Nord

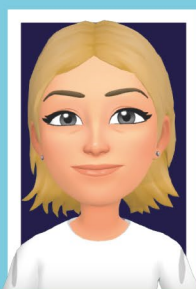

Marie-Laure
Resp. administrative
Paris-Nord



Laurent
Resp. production
Paris-Nord



Thomas
Cuisinier
Paris-Nord

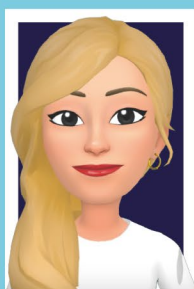

Zlata
Cuisinière
Paris-Nord



Armand
Cuisinier
Paris-Nord



Kévin
Gérant-Cuisinier
Landy

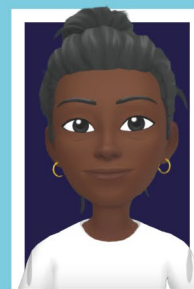

Zina
Économe
Landy



Sandro
Cuisinier
Landy



Mickaël
Gérant-Cuisinier
Joncherolles



Yamina
Gérante-Cuisinière
Chambly



Hugo
Cuisinier
Chambly

ON VOUS AIDE ?

Publications à venir :

Mars : CASI MAG 19 spécial été
Mai : CASI MAG 20 pour les activités de sept. à déc.
Juin : Catalogue de l'arbre de Noël 2026
Novembre : CASI MAG 21 pour les activités
du 1er semestre 2027

À noter dans vos agendas

Semaines
du cinéma :
du 27 janvier
au 05 février
2026



Fête à
Aumont-en-Halatte :
Samedi 6 juin 2026



Infos pratiques

COMPTE EN LIGNE

Une fois par an ou à la première connexion, il vous est demandé de mettre à jour votre compte en ligne en ajoutant certains justificatifs :

- Fiche de paie du mois de novembre de l'année N-1 OBLIGATOIRE (Par exemple, pour 2026, la fiche de paie de novembre 2025).
- Le dernier avis d'imposition : obligatoire si inscription à une activité soumise à tranches tarifaires, sinon, non éligible.
- La copie de la carte de circulation ou l'attestation CPR avec le nom de l'agent (Sécurité sociale) ou certificat de scolarité pour vos enfants de plus de 17 ans. Ces documents sont à actualiser dès le mois de décembre pour l'année suivante. Votre compte doit impérativement être complété et validé afin de pouvoir bénéficier des activités du CASI (billetterie, ACM, arbre de Noël, bibliothèques, loisirs & séjours...).

INSCRIPTION AUX ACTIVITÉS

Toutes les activités proposées sont organisées dans le cadre des activités régionales du CASI SNCF Paris Nord et sont exclusivement réservées aux agents SNCF relevant du périmètre du CASI SNCF Paris Nord, à leurs ayants droit, aux retraités résidant sur la région et au personnel du CASI. 2 modes d'inscription (uniquement si compte complété et validé) :

1. Inscription en ligne : en cliquant sur le bouton « mon compte » en haut à droite du site internet du CASI www.casipno.fr et en entrant vos identifiants, vous avez accès à l'inscription en ligne pour certaines activités. Paiement par CB uniquement (empreinte bancaire, règlement uniquement si l'inscription est acceptée).
2. Inscription papier : les fiches d'inscription sont disponibles au siège du CASI, dans les antennes ou sur le site internet www.casipno.fr. Elles doivent être adressées au CASI SNCF Paris Nord ou à ses antennes et obligatoirement accompagnées du paiement et des documents spécifiques à chaque activité. En cas d'envoi postal, le cachet de la poste ne fait pas foi. Ne pas envoyer en courrier interne. Paiement par chèque, CB ou espèces. Attention ! L'inscription en ligne ou papier ne vaut pas acceptation du dossier. Vous serez contacté par le CASI une fois les inscriptions clôturées.

RÈGLES SANITAIRES

Nous demandons le respect des règles sanitaires en vigueur le jour du départ. Votre inscription vaut acceptation de ces règles.

COMPTEUR DE POINTS

Pour chaque participation à une activité, un nombre de points de 1 à 5 sera attribué. Ce nombre de points varie en fonction de la subvention injectée par le CASI pour l'activité. Vous retrouverez ces points sur les pages Activités Adultes/familles et Enfance/jeunesse du CASI Mag.

CRITÈRES D'ATTRIBUTIONS

Si le nombre d'inscrits à une activité est supérieur au nombre de places disponibles :

- Seront refusées tout d'abord les personnes accompagnées d'un extérieur.
- Puis les personnes ayant le plus de points en année N.
- En cas d'égalité, refus des personnes ayant le plus de points en année N-1.
- Si de nouveau il y a égalité, un tirage au sort est effectué.

PAIEMENT

CB en ligne :

- Cas des 1 € : Les 1 € à l'inscription permettent la prise d'empreinte : ce montant ne vous sera pas débité, il n'aura donc pas besoin de vous être remboursé. Il ne sera donc pas non plus pris en compte dans le règlement de l'activité.
- Refus de paiement : Une fois votre inscription validée, sur la CB utilisée lors de l'inscription. En cas de refus de paiement par votre banque, nous vous demandons de retourner sur votre compte afin de régulariser le paiement avant la date de l'activité. En cas de non présentation à l'activité, 2 points de pénalités en plus vous seront attribués.

CB / chèque / espèces : Ces modes de paiements sont acceptés dans toutes les antennes, uniquement pour les inscriptions papier (pas de paiement CB au Landy).

ANNULATION

- Par le CASI :

Le CASI peut être amené à annuler une activité pour les raisons suivantes :

- 1 - Le nombre d'inscrits est insuffisant pour réaliser l'activité.
- 2 - Événements divers (annulation par nos partenaires, risque divers...). Dans tous les cas, le CASI pourra vous proposer une activité équivalente à une autre période ou effectuera le remboursement.

- Par l'agent : En cas d'impossibilité de se présenter à une activité, un délai de prévenance d'au moins 24 heures est à observer. Passé ce délai, le double des points correspondant à l'activité demandée vous sera comptabilisé. Si le paiement en ligne a été refusé par votre banque et que vous annulez votre participation sans justificatif, les points correspondant à l'activité vous seront tout de même attribués. L'annulation sans justificatif n'est possible qu'avant la date de clôture des inscriptions. Passée cette date, sans justificatif de force majeure, le montant total de l'activité sera conservé.

REMBOURSEMENT

Le CASI vous remboursera les sommes versées :

- 1 - En cas de force majeure (justificatif à fournir au maximum 2 semaines après la date de l'activité).
- 2 - Si le CASI vous a refusé sur l'activité demandée.

PRISE EN CHARGE - TRANSPORT

Pour les mini-séjours : les enfants se muniront de leur carte SNCF et de leurs facilités de circulation. Les réservations sont effectuées par le CASI. Les enfants sont pris en charge par les animateurs : en gare parisienne ou sur le lieu du séjour.

Pour les activités adultes/familles : lorsque le transport est compris dans l'activité, la case « Transport » doit être complétée. Le mode de transport ne pourra pas être modifié après acceptation de votre inscription.

RÉDUCTIONS

Pour les mini-séjours : pour les inscriptions sur le même séjour :

- Le 1er enfant : tarif plein ;
- Le 2e enfant : 10 % de réduction ;
- Le 3e enfant et plus : 20 % de réduction.

Inscriptions en ligne : tarif à renseigner dans les options diverses.

Pour les activités adultes – familles : sur les activités à tranches, les cheminots de moins 30 ans ou ayant moins de 3 ans d'ancienneté à la SNCF, se verront appliquer la tranche 1 (T1).

Sur certaines activités, vous avez un tarif extérieur qui correspond au tarif non subventionné.

Le prix de certaines activités dépend de votre quotient familial (QF). QF = votre revenu fiscal de référence (R) divisé par votre nombre de parts fiscales (N) (voir votre avis d'imposition ou de non-imposition 2024)

Quotient familial (QF)	Tranche tarifaire
Inférieur à 10 000	1
Entre 10 001 et 14 000	2
Entre 14 001 et 21 000	3
Supérieur à 21 000	4

Les Samedis de la Culture

CASI IPNO

2026

CITÉ DE LA MUSIQUE
24 JANVIER

MUSÉE DE L'ARMÉE
7 FÉVRIER

VISITE DE PARIS
7 MARS

BEAUVAIS
4 AVRIL

FONTAINEBLEAU
30 MAI

ROUBAIX
20 JUIN

15€

PAR PERSONNE

GRATUIT POUR LES - 3 ANS
RESTAURATION ET VISITE INCLUSES



INFORMATIONS ET INSCRIPTIONS
WWW.CASIPNO.FR ET DANS VOS ANTENNES.